



FICHA TÉCNICA REFERENCIAL DE PUNTOS CRÍTICOS, PARA EL CIERRE DE BRECHAS, EN EL SECTOR TRES MONTONES, DISTRITO DE SAYAN, PROVINCIA DE HUAURA, DEPARTAMENTO DE LIMA.

FTR-CB-PREV N° 00187-2025-ANA-AAA.CF-ALA.H

PROPUESTA TÉCNICA: LIMPIEZA, DESCOLMATACIÓN Y CONFORMACIÓN DE DIQUE CON ENROCADOS EN LA MARGEN DERECHA DE LA QUEBRADA TRES MONTONES, SECTOR TRES MONTONES, DISTRITO DE SAYAN, PROVINCIA DE HUAURA, DEPARTAMENTO DE LIMA.

1. UBICACIÓN:

AAA **CAÑETE FORTALEZA** ALA **HUAURA** Fecha **16/09/2025**

1.1. Ubicación política

Departamento **LIMA** Provincia **HUAURA** Distrito **SAYAN** Sector **TRES MONTONES**

1.2. Ubicación hidrográfica

Unidad hidrográfica **CUENCA HUAURA** Cuerpo de agua **QDA. TRES MONTONES**

1.3. Ubicación geográfica - Coordenadas UTM (Datum: WGS 84)

	Inicial			Final			Margen	Observación
	Norte (Y):	Este (X):	Zona	Norte (Y):	Este (X):	Zona		
TRAMO	8,777,166.00	266,149.00	18S	8,775,841.00	266,021.00	18S	DERECHA	

2. EVALUACIÓN DE LA ZONA EXPUESTA:

2.1 Tipo de peligro

inundacion ☐ flujo de detritos ☒ erosión fluvial ☐

2.2. Nivel de Peligro

Alto ☒ Muy Alto ☐

2.3. Geología

Su suelo está constituido por el abanico del río, que tiene diferentes características geométricas de origen, propiedades y composición, donde predomina el conglomerado en su recorrido con presencia de piedras. En esta zona se exponen ampliamente los depósitos aluviales antiguos, constituidos por horizontes bien clasificados de gravas, material fino y fragmentos grandes de rocas arrastradas por producto del flujo de detritos en sus distintos periodos de sedimentación y teniendo en cuenta sus características morfológicas, nos permite determinar que la sub cuenca baja del río huaura es alargada y sus aguas se mueven serpenteando el cauce debido a la baja pendiente y velocidad. Los cantos rodados están formados por el cono de deyección del río chicama por rocas ígneas y las más resistentes que se encuentran en la riberas, la presencia de diferentes terrazas, cauces antiguos y actuales del río nos revela eventos importantes ocurridos durante su evolución dentro del valle, sobresaliendo las avenidas, inundaciones, erosión, etc.

La geomorfología de la quebrada TRES MONTONES, presenta una dinámica activa con huacos, deslizamientos, derrumbes que otorgan al cauce del río condiciones para las inundaciones. El 17 de marzo del 2017, en medio de la emergencia por el fenómeno de El Niño costero, se presentaron constantes precipitaciones pluviales se incremento el caudal del río Huaura, generando que se desborde a la altura del sector de la quebrada Chuquiquintay, dicho flujo abarco varias áreas aledañas, afectando a la propiedad pública y privada, entre ellas 20 personas damnificadas, áreas agrícolas, caminos vecinales, etc.

Gravoso	X	Arenas	X	Limo	-	Arcillas	-
Gravoso(Mayores a 2 mm), Arenoso(2 mm - 0.1 mm) y Arcilloso(menores de 0.1 mm)							



Firmado digitalmente por DELGADO LOPEZ
Leonardo Camilo FAU 20520711865 hard
Motivo: En señal de Conformidad

Profesional de la ALA que ha
elaborado la ficha técnica referencial



Firmado digitalmente por GONZALES BARBOZA
Alexander FAU 20520711865 hard
Motivo: En señal de Conformidad

Administrador de La
Administración Local Del Agua



Firmado
digitalmente por
FANANAN BAZALAR
Ricardo FAU
20520711865 hard
Motivo: Soy el
autor del documento

Profesional Designado
Por La AAA



Firmado digitalmente
por ACOSTA AGUILAR
Edilberto FAU
20520711865 hard
Motivo: Doy V° B°

Director de La Autoridad
Administrativa Del Agua



2.4. Hidrología

El Río Huaura-Sayan se encuentra en la región Lima, Perú, tiene una longitud aproximada de 170 km, cuya cuenca hidrográfica abarca una superficie de aproximadamente 4.800 km². El Río Huaura-Sayan es un río de régimen pluvial, es decir, su caudal varía según la cantidad de precipitaciones en la zona. La época de crecida se produce entre los meses de enero y marzo, debido a las lluvias estacionales. El caudal promedio anual es de aproximadamente 20 m³/s. El Río Huaura-Sayan tiene varios afluentes importantes, como el Río Churín, el Río Pacaraos y el Río Sayán. La subcuenca del Río Huaura-Sayan se divide en varias subsubcuencas, que incluyen la subsubcuenca del Río Churín, la subsubcuenca del Río Pacaraos y la subsubcuenca del Río Sayán.

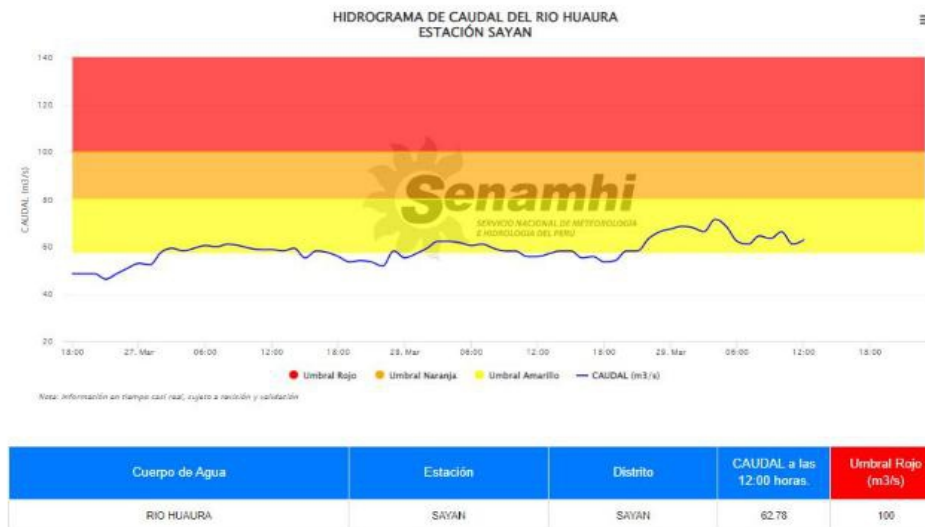

2.5. Elementos expuestos:

En la zona de intervención, se identificaron los siguientes elementos expuestos:

Nº de Habitantes	Nº de Viviendas	Tipo	Nº de I.E./I.E.S.	Nombre	Centros de Salud	Nombre	Otros	Nombre
		ladrillo, bloque de cemento	-	-	-	-	-	-
		Piedra, sillar con cal ó cemento						
		Adobe ó tapia						
		Quincha (caña con barro)						
		Piedra con barro						
		Madera (Pona, Tornillo, etc)						
80	20	Otro material						

En la zona intervenida de la quebrada TRES MONTONES, se ha identificado las siguientes áreas productivas e infraestructuras relacionadas:

Área Total (ha)	Cultivos	Área (ha)	Total cabezas de Ganado	Clase	Nº	Infraestructura afectada	Nombre	Cantidad	Longitud (m)
125.00	Frejol	90	-	Vacunos	-	Bocatomas	-	-	-
	-	-		Ovinos	-	Canales	-	-	-
	Maiz	25		Camelidos	-	Puentes	-	-	-
	Otros	10		Equinos	-	Carreteras	-	-	-
	-	-		Porcinos	-	Redes Electricas	-	-	-
	-	-		otros	-	Servicios de agua y desagüe	-	-	-



Firmado digitalmente por DELGADO LOPEZ
Leonardo Camilo FAU 20520711865 hard
Motivo: En señal de Conformidad

Profesional de la ALA que ha
elaborado la ficha técnica referencial



Firmado digitalmente por GONZALES BARBOZA
Alexander FAU 20520711865 hard
Motivo: En señal de Conformidad

Administrador de La
Administración Local Del Agua



Firmado digitalmente por
FANANAN BAZALAR
Ricardo FAU
20520711865 hard
Motivo: Soy el autor del documento

Profesional Designado
Por La AAA



Firmado digitalmente por
ACOSTA AGUILAR
Edilberto FAU
20520711865 hard
Motivo: Doy V° B°

Director de La Autoridad
Administrativa Del Agua

3. PROPUESTA TÉCNICA:

3.1.-Estructural

Tipo	Unidad de medida	Cantidad	Descripción de la propuesta	Observaciones
DIQUE ENROCADO	km	1.51	Colocacion de dique enrocado en la margen derecha de la quebrada TRES MONTONES; siendo una longitud total de 1510.00 m	

3.2.- Medida No Estructural

Tipo	Unidad de medida	Cantidad	Descripción de la propuesta	Observaciones
LIMPIEZA Y DESCOLMATACIÓN	km	1.51	Se realizara trabajos de limpieza y descolmatacion; en el cauce de la quebrada TRES MONTONES; siendo una longitud total de 1510.00 m	
CONFORMACIÓN DE DIQUE CON MATERIAL PROPIO	km	1.51	Conformación de dique con material propio en la margen derecha de la quebrada TRES MONTONES, siendo una longitud total de 1510.00 m	

3.2.1 Acciones Complementarias

Sensibilizaciones sobre los sistemas de alerta temprana comunitaria, mapas de evacuación, zonas seguras y ayuda humanitaria, asimismo la Autoridad Nacional del Agua debe realizar capacitaciones sobre la importancia de la delimitación de fajas marginales asociada a un ordenanza local o regional, talleres de sensibilización a la población en temas de gestión de riesgos de desastres, para que las poblaciones afectadas se encuentren preparadas a los fenómenos negativos de la naturaleza.

4. ESQUEMA DE PROPUESTA TÉCNICA:

4.1.- VISTA DE PLANTA

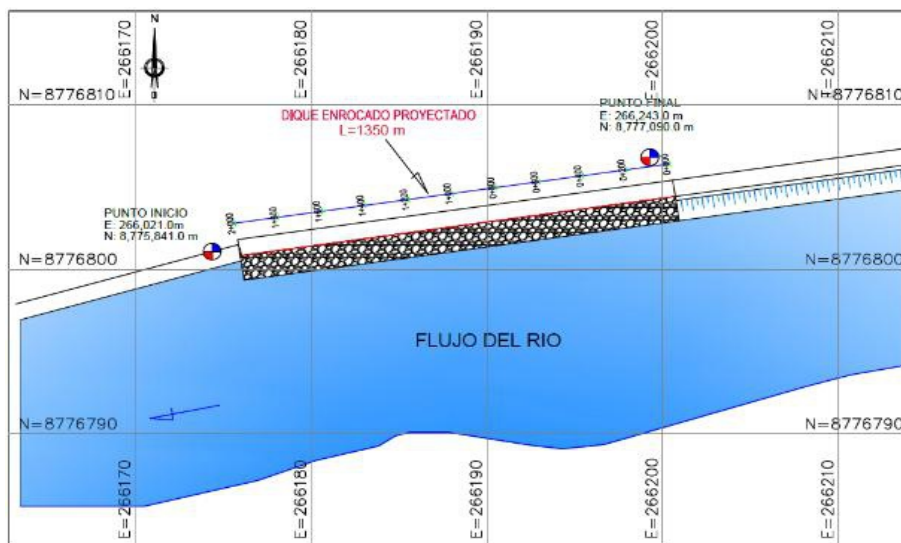

4.2.-VISTA DE PERFIL

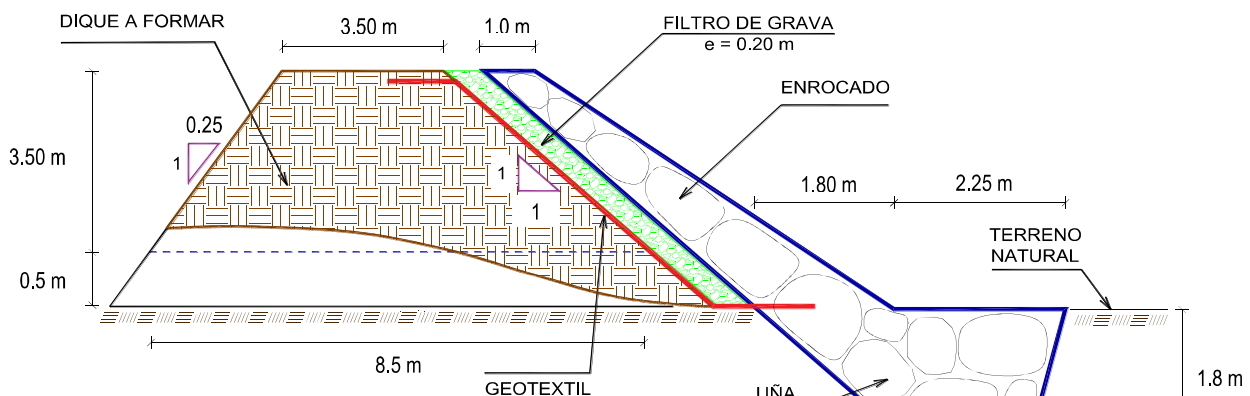



PERÚ

Ministerio
de Desarrollo Agrario
y Riego

ANA
Autoridad Nacional del Agua

5. IMAGEN SATELITAL DE ZONA VULNERABLE (GOOGLE EARTH)

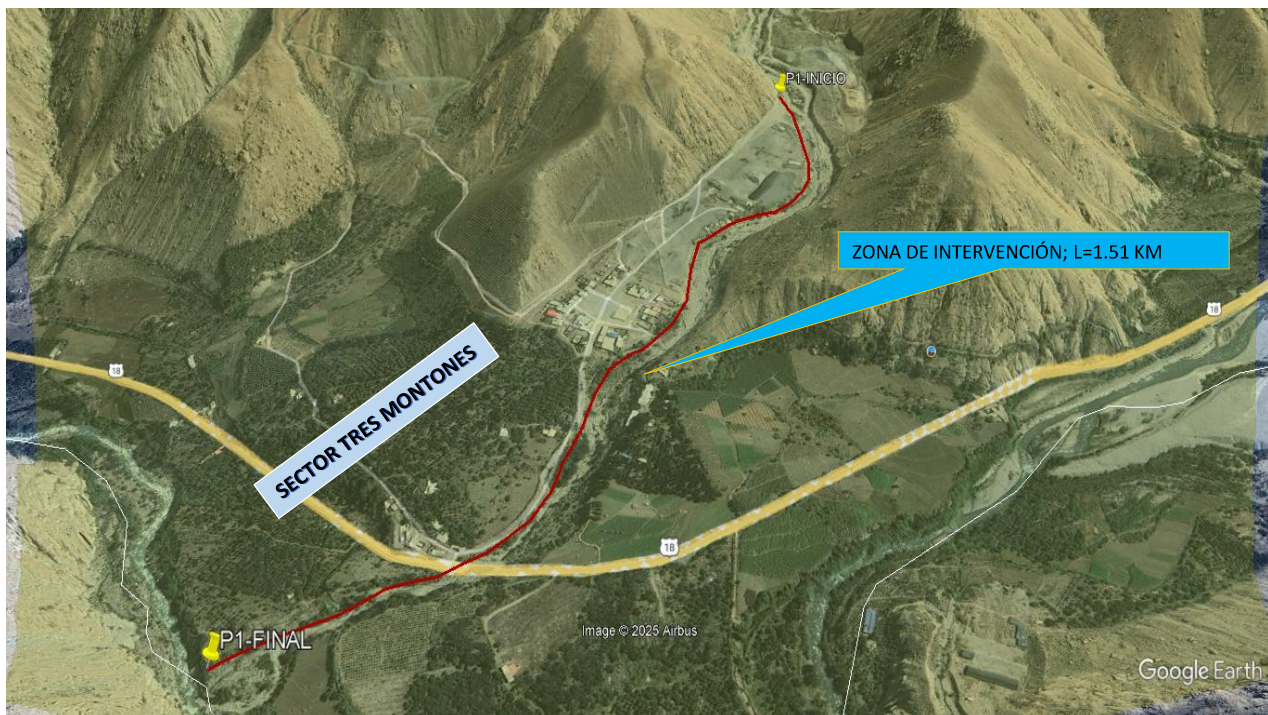

6. PANEL FOTOGRÁFICO DE ZONA VULNERABLE



FIGURA N°01: TRAMO CRÍTICO EN EL RÍO CHICO , EN EL SECTOR TRES MONTONES, DISTRITO DE SAYAN, PROVINCIA DE HUAURA, DEPARTAMENTO DE LIMA



Firmado digitalmente por DELGADO LOPEZ
Leonardo Camilo FAU 20520711865 hard
Motivo: En señal de Conformidad

Profesional de la ALA que ha
elaborado la ficha técnica referencial

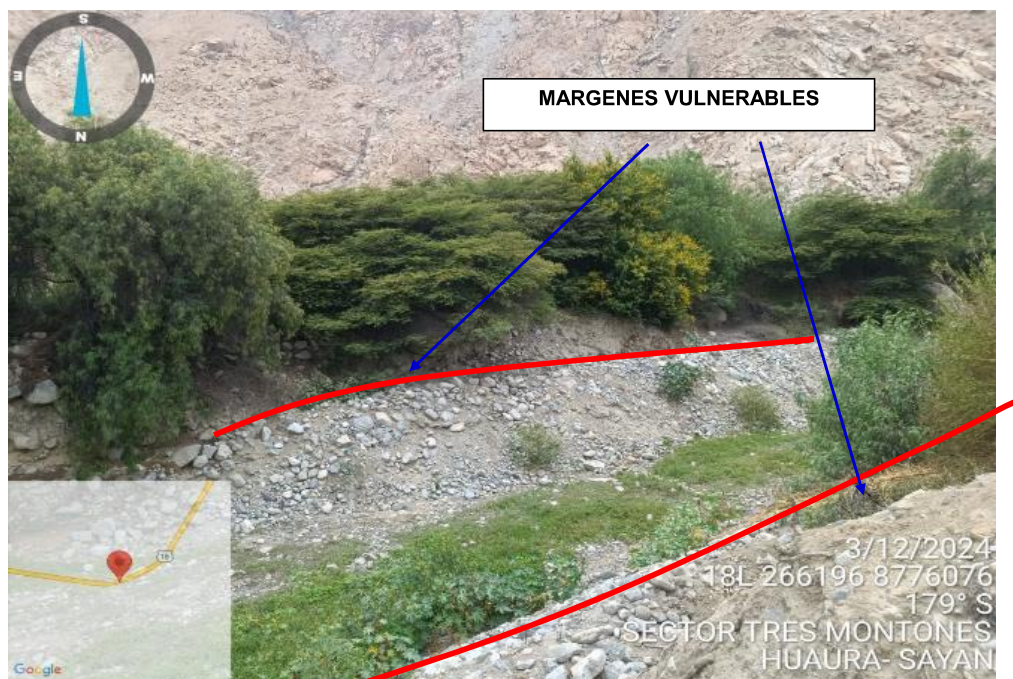

Firmado digitalmente por GONZALES BARBOZA
Alexander FAU 20520711865 hard
Motivo: En señal de Conformidad

Administrador de La
Administración Local Del Agua



Firmado
digitalmente por
FANANAN BAZALAR
Ricardo FAU
20520711865 hard
Motivo: Soy el
autor del documento

Profesional Designado
Por La AAA



Firmado digitalmente
por ACOSTA AGUILAR
Edilberto FAU
20520711865 hard
Motivo: Doy V° B°

Director de La Autoridad
Administrativa Del Agua



PERÚ

Ministerio de Desarrollo Agrario y Riego



FIGURA N°02: ZONA EXPUESTA ANTE UNA CRECIDA DEL RIO EN EL MARGEN DERECHO

7. PRESUPUESTO ESTIMADO:

ITEM	DESCRIPCIÓN	UND.	METRADO	PRECIO S/.	PARCIAL S/.
LIMPIEZA, DESCOLMATACIÓN, (L = 1,510.00 m) Y CONFORMACIÓN DE DIQUE C/ENROCADO, (L = 1,510.00 m)					
1.00	OBRAS PROVISIONALES				3,184.54
1.01	CASETA DE GUARDIANIA Y ALMACEN	m2	15.00	93.73	1,405.95
1.02	CARTEL INFORMATIVO DE LA ACTIVIDAD 3,60 x 4,80 m	und	1.00	1,778.59	1,778.59
2.00	TRABAJOS PRELIMINARES				48,186.13
2.01	MOVILIZACIÓN Y DESMOVILIZACIÓN MAQUINARIA PESADA	vje	2.00	10,021.59	20,043.18
2.02	MANTENIMIENTO Y/O HABILITACION DE VIAS DE ACCESO	km	0.30	7,721.90	2,316.57
2.03	RAMPA DE INGRESO Y SALIDA A LA ZONA DE TRABAJO	m3	240.00	6.03	1,447.20
2.04	TRAZO Y REPLANTEO	KM	3.02	1,881.02	5,680.68
2.05	CONTROL TOPOGRAFICO	Km	3.02	2,830.63	8,548.50
2.06	DESVÍO DE LA QUEBRADA	m	500.00	20.30	10,150.00
3.00	MOVIMIENTO DE TIERRAS				814,109.72
3.01	LIMPIEZA Y DESCOLMATACIÓN DEL CAUCE	m3	36,542.00	7.33	267,852.86
3.02	CONFORMACIÓN DE DIQUE CON MATERIAL PROPIO	m3	36,240.00	7.65	277,236.00
3.03	EXCAVACIÓN PARA UÑA DE ENROCADO	m3	7,950.15	13.05	103,749.46
3.04	PERFILADO Y REFINE EN TALUD DE DIQUE	m2	8,541.85	3.95	33,740.31
3.05	ELIMINACIÓN DE MATERIAL EXCEDENTE	m3	9,077.37	14.49	131,531.09
4.00	PROTECCIÓN CON ENROCADO				3,032,941.01
4.01	SUMINISTRO, TRANSPORTE E INSTALACION DE GEOTEXTIL NO TEJIDO	m2	10,509.60	16.20	170,255.52
4.02	SUMINISTRO, TRANSPORTE Y COLOCACION DE FILTRO DE GRAVA	m3	1,208.00	133.25	160,966.00
4.03	EXTRACCIÓN DE ROCAS	m3	16,406.15	41.00	672,652.15
4.04	SELECCIÓN Y ACOPIO DE ROCAS	m3	16,406.15	18.88	309,748.11
4.05	CARGUÍO Y TRANSPORTE DE ROCAS	m3	16,406.15	86.73	1,422,905.39
4.06	ACOMODO DE ROCAS EN UÑA DE ENROCADO	m3	6,360.12	21.78	138,523.41
4.07	ACOMODO DE ROCAS EN TALUD DE ENROCADO	m3	6,764.80	23.34	157,890.43
5.00	FLETE TERRESTRE				15,000.00
5.01	FLETE TERRESTRE	glb	1.00	15,000.00	15,000.00
COSTO DIRECTO					3,913,421.40
GASTOS GENERALES (10%CD)					391,342.14
UTILIDAD (10%CD)					391,342.14
SUB TOTAL					4,696,105.68
IGV (18%)					845,299.02
TOTAL					5,541,404.70
SUPERVISIÓN (3%CD)					117,402.64
SEGUIMIENTO Y MONITOREO (1%CD)					39,134.21
FICHA DEFINITIVA					20,000.00
PRESUPUESTO TOTAL REFERENCIAL					5,717,941.56

SON : CINCO MILLONES SETECIENTOS DIECISIETE MIL NOVECIENTOS CUARENTA Y UNO CON 56/100 SOLES



Firmado digitalmente por DELGADO LOPEZ
Leonardo Camilo FAU 20520711865 hard
Motivo: En señal de Conformidad

Profesional de la ALA que ha
elaborado la ficha técnica referencial



Firmado digitalmente por GONZALES BARBOZA
Alexander FAU 20520711865 hard
Motivo: En señal de Conformidad

Administrador de La
Administración Local Del Agua



Profesional Designado
Por La AAA

Firmado digitalmente por
Ricardo FAU
20520711865 hard
Motivo: Soy el
autor del documento



Director de La Autoridad
Administrativa Del Agua

Firmado digitalmente por ACOSTA AGUILAR
Ricardo FAU
20520711865 hard
Motivo: Doy V B



8. CRONOGRAMA REFERENCIAL DE LA PROPUESTA TECNICA

ITEM	ACTIVIDAD	UND.	DIAS	PLAZO DE EJECUCIÓN												
				MES 01				MES 02				MES 03				
				I	II	III	IV	I	II	III	IV	I	II	III	IV	
LIMPIEZA, DESCOLMATACIÓN, (L = 1,510.00 m) Y CONFORMACIÓN DE DIQUE C/ENROCADO, (L = 1,510.00 m)																
1.00	OBRAS PROVISIONALES															
1.01	CASETA DE GUARDIANIA Y ALMACEN	m2	1.00													
1.02	CARTEL INFORMATIVO DE LA ACTIVIDAD 3,60 x 4,80 m	Und.	1.00													
2.00	TRABAJOS PRELIMINARES															
2.01	MOVILIZACIÓN Y DESMOVILIZACIÓN MAQUINARIA PESADA	vje	2.00													
2.02	MANTENIMIENTO Y/O HABILITACION DE VIAS DE ACCESO	Km	1.00													
2.03	RAMPA DE INGRESO Y SALIDA A LA ZONA DE TRABAJO	m3	1.00													
2.04	TRAZO Y REPLANTEO	Km	7.00													
2.05	CONTROL TOPOGRAFICO	km	16.00													
2.06	DESÍO DE LA QUEBRADA	M	2.00													
3.00	MOVIMIENTO DE TIERRAS															
3.01	LIMPIEZA Y DESCOLMATACIÓN DEL CAUCE	m3	43.00													
3.02	CONFORMACIÓN DE DIQUE CON MATERIAL PROPIO	m3	44.00													
3.03	EXCAVACIÓN PARA UNA DE ENROCADO	m3	23.00													
3.04	PERFILADO Y REFINE EN TALUD DE DIQUE	m2	8.00													
3.05	ELIMINACIÓN DE MATERIAL EXCEDENTE	m3	8.00													
4.00	PROTECCIÓN CON ENROCADO															
4.01	SUMINISTRO, TRANSPORTE E INSTALACION DE GEOTEXTIL NO TEJIDO	m2	27.00													
4.02	SUMINISTRO, TRANSPORTE Y COLOCACION DE FILTRO DE GRAVA	m3	5.00													
4.03	EXTRACCIÓN DE ROCAS	m3	41.00													
4.04	SELECCIÓN Y ACOPIO DE ROCAS	m3	33.00													
4.05	CARGUIO Y TRANSPORTE DE ROCAS	m3	41.00													
4.06	ACOMODO DE ROCAS EN UNA DE ENROCADO	m3	22.00													
4.07	ACOMODO DE ROCAS EN TALUD DE ENROCADO	m3	25.00													
5.00	FLETE TERRESTRE															
5.01	FLETE TERRESTRE	alb	1.00													

ACTIVIDADES A REALIZAR PARA EL CUMPLIMIENTO DE LA PROPUESTA TECNICA REFERENCIAL

ITEM	ACTIVIDAD	MES 01				MES 02				MES 03				MES 04				MES 05			
		I	II	III	IV	I	II	III	IV	I	II	III	IV	I	II	III	IV	I	II	III	IV
01.01	FORMULACION DE FICHA TECNICA																				
01.02	CONTRATACION																				
01.03	EJECUCION																				
01.04	SUPERVISIÓN																				
01.05	SEGUIMIENTO																				
01.06	LIQUIDACION																				

Fecha de elaboración de la ficha: 16/09/2025

NOTA : * LA PRESENTE FICHA TECNICA ES REFERENCIAL, RESPECTO AL PRESUPUESTO, METRADOS, COSTOS UNITARIOS E INSUMOS; DEBIENDO SER LA FICHA TECNICA DEFINITIVA LA QUE ESTABLEZCA EL PRESUPUESTO DE LA ACTIVIDAD U OBRA.

* LA PROPUESTA TECNICA ES REFERENCIAL Y PUEDE VARIAR DE ACUERDO AL ESTUDIO DE LA FICHA TECNICA DEFINITIVA



Firmado digitalmente por DELGADO LOPEZ
Leonardo Camilo FAU 20520711865 hard
Motivo: En señal de Conformidad

Profesional de la ALA que ha
elaborado la ficha técnica referencial



Firmado digitalmente por GONZALES BARBOZA
Alexander FAU 20520711865 hard
Motivo: En señal de Conformidad

Administrador de La
Administración Local Del Agua



Firmado digitalmente por
FANANAN BAZALAR
Ricardo FAU
20520711865 hard
Motivo: Soy el
autor del documento

Profesional Designado
Por La AAA



Firmado digitalmente
por ACOSTA AGUILAR
Edilberto FAU
20520711865 hard
Motivo: Doy V° B°

Director de La Autoridad
Administrativa Del Agua

PRESUPUESTO REFERENCIAL DE LA PROPUESTA TECNICA

Actividad LIMPIEZA, DESCOLMATACIÓN Y CONFORMACIÓN DE DIQUE CON ENROCADO EN LA MARGEN DERECHA DE LA QUEBRADA TRES MONTONES, SECTOR TRES MONTONES, DISTRITO DE SAYAN, PROVINCIA DE HUAURA, DEPARTAMENTO DE LIMA.

Lugar SECTOR TRES MONTONES, DISTRITO DE SAYAN, PROVINCIA DE HUAURA, DEPARTAMENTO DE LIMA

Fecha 16/09/2025

ITEM	DESCRIPCIÓN	UND.	METRADO	PRECIO S/.	PARCIAL S/.
LIMPIEZA, DESCOLMATACIÓN, (L = 1,510.00 m) Y CONFORMACIÓN DE DIQUE C/ENROCADO, (L = 1,510.00 m)					
1.00	OBRAS PROVISIONALES				3,184.54
1.01	CASETA DE GUARDIANA Y ALMACEN	m2	15.00	93.73	1,405.95
1.02	CARTEL INFORMATIVO DE LA ACTIVIDAD 3.60 x 4.80 m	und	1.00	1,778.59	1,778.59
2.00	TRABAJOS PRELIMINARES				48,186.13
2.01	MOVILIZACIÓN Y DESMOVILIZACIÓN MAQUINARIA PESADA	vje	2.00	10,021.59	20,043.18
2.02	MANTENIMIENTO Y/O HABILITACION DE VIAS DE ACCESO	km	0.30	7,721.90	2,316.57
2.03	RAMPA DE INGRESO Y SALIDA A LA ZONA DE TRABAJO	m3	240.00	6.03	1,447.20
2.04	TRAZO Y REPLANTEO	KM	3.02	1,881.02	5,680.68
2.05	CONTROL TOPOGRAFICO	Km	3.02	2,830.63	8,548.50
2.06	DESVÍO DE LA QUEBRADA	m	500.00	20.30	10,150.00
3.00	MOVIMIENTO DE TIERRAS				814,109.72
3.01	LIMPIEZA Y DESCOLMATACIÓN DEL CAUCE	m3	36,542.00	7.33	267,852.86
3.02	CONFORMACIÓN DE DIQUE CON MATERIAL PROPIO	m3	36,240.00	7.65	277,236.00
3.03	EXCAVACIÓN PARA UÑA DE ENROCADO	m3	7,950.15	13.05	103,749.46
3.04	PERFILADO Y REFINE EN TALUD DE DIQUE	m2	8,541.85	3.95	33,740.31
3.05	ELIMINACIÓN DE MATERIAL EXCEDENTE	m3	9,077.37	14.49	131,531.09
4.00	PROTECCIÓN CON ENROCADO				3,032,941.01
4.01	SUMINISTRO, TRANSPORTE E INSTALACION DE GEOTEXTIL NO TEJIDO	m2	10,509.60	16.20	170,255.52
4.02	SUMINISTRO, TRANSPORTE Y COLOCACION DE FILTRO DE GRAVA	m3	1,208.00	133.25	160,966.00
4.03	EXTRACCIÓN DE ROCAS	m3	16,406.15	41.00	672,652.15
4.04	SELECCIÓN Y ACOPIO DE ROCAS	m3	16,406.15	18.88	309,748.11
4.05	CARGUÍO Y TRANSPORTE DE ROCAS	m3	16,406.15	86.73	1,422,905.39
4.06	ACOMODO DE ROCAS EN UÑA DE ENROCADO	m3	6,360.12	21.78	138,523.41
4.07	ACOMODO DE ROCAS EN TALUD DE ENROCADO	m3	6,764.80	23.34	157,890.43
5.00	FLETE TERRESTRE				15,000.00
5.01	FLETE TERRESTRE	glb	1.00	15,000.00	15,000.00
COSTO DIRECTO					3,913,421.40
GASTOS GENERALES (10%CD)					391,342.14
UTILIDAD (10%CD)					391,342.14
SUB TOTAL					4,696,105.68
IGV (18%)					845,299.02
TOTAL					5,541,404.70
SUPERVISIÓN (3%CD)					117,402.64
SEGUIMIENTO Y MONITOREO (1%CD)					39,134.21
FICHA DEFINITIVA					20,000.00
PRESUPUESTO TOTAL REFERENCIAL					5,717,941.56

SON : CINCO MILLONES SETECIENTOS DIECISIETE MIL NOVECIENTOS CUARENTA Y UNO CON 56/100 SOLES

NOTA: EL PRESUPUESTO ES REFERENCIAL, DEBIENDO SER LA FICHA TECNICA DEFINITIVA LA QUE ESTABLEZCA EL PRESUPUESTO FINAL DE LA ACTIVIDAD U OBRA



Firmado digitalmente por DELGADO LOPEZ
Leonardo Camilo FAU 20520711865 hard
Motivo: En señal de Conformidad

Profesional de la ALA que ha
elaborado la ficha técnica referenci



Firmado digitalmente por GONZALES BARBOZA
Alexander FAU 20520711865 hard
Motivo: En señal de Conformidad

Administrador de La
Administración Local Del Agua



Firmado digitalmente por
FANANAN BAZALAR
Ricardo FAU
20520711865 hard
Motivo: Soy el
autor del documento

Profesional Designado
Por La AAA



Firmado digitalmente
por ACOSTA AGUILAR
Edilberto FAU
20520711865 hard
Motivo: Doy V° B°

Director de La Autoridad
Administrativa Del Agua



PLANILLA GENERAL DE METRADOS REFERENCIAL DE LA PROPUESTA TECNICA

Actividad: LIMPIEZA, DESCOLMATACIÓN Y CONFORMACIÓN DE DIQUE CON ENROCADOS EN LA MARGEN DERECHA DE LA QUEBRADA TRES MONTONES, SECTOR TRES MONTONES, DISTRITO DE SAYAN, PROVINCIA DE HUAURA, DEPARTAMENTO DE LIMA.

Ubicación: SECTOR TRES MONTONES, DISTRITO DE SAYAN, PROVINCIA DE HUAURA, DEPARTAMENTO DE LIMA

Fecha : 16/09/2025

Item	Descripción	Unid.	Nro veces	Dimensiones			Parcial	Total
				Largo	Ancho	Altura		
LIMPIEZA, DESCOLMATACIÓN, (L = 1,510.00 m) Y CONFORMACIÓN DE DIQUE C/ENROCADO, (L = 1,510.00 m)								
1.00	OBRAS PROVISIONALES							
1.01	CASETA DE GUARDIANIA Y ALMACEN	m2	1.00	3.00	5.00		15.00	15.00
1.02	CARTEL INFORMATIVO DE LA ACTIVIDAD 3.60 x 4.80 m	Und.	1.00				1.00	1.00
2.00	TRABAJOS PRELIMINARES							
2.01	MOVILIZACIÓN Y DESMOVILIZACIÓN MAQUINARIA PESADA	vje	2.00				2.00	2.00
2.02	MANTENIMIENTO Y/O HABILITACION DE VIAS DE ACCESO	Km	1.00	0.30			0.30	0.30
2.03	RAMPA DE INGRESO Y SALIDA A LA ZONA DE TRABAJO	m3		15.00	4.00	4.00	240.00	240.00
2.04	TRAZO Y REPLANTEO	Km	1.00					3.02
	LIMPIEZA Y DESCOLMATACION			1.51				
	DIQUE ENROCADO			1.51				
2.05	CONTROL TOPOGRAFICO	Km	1.00					3.02
	LIMPIEZA Y DESCOLMATACION			1.51				
	DIQUE ENROCADO			1.51				
2.06	DESVÍO DE LA QUEBRADA	M	1.00	500.00			500.00	500.00
3.00	MOVIMIENTO DE TIERRAS							
3.01	LIMPIEZA Y DESCOLMATACIÓN DEL CAUCE	m3	1.00	1,510.00	22.00	1.10	36,542.00	36,542.00
3.02	CONFORMACIÓN DE DIQUE CON MATERIAL PROPIO	m3	1.00	1,510.00	6.00	4.00	36,240.00	36,240.00
					area			
3.03	EXCAVACIÓN PARA UÑA DE ENROCADO	m3	1.00	1,510.00	5.27		7,950.15	7,950.15
3.04	PERFILADO Y REFINE EN TALUD DE DIQUE	m2	1.00	1,510.00		5.66	8,541.85	8,541.85
						esponj		
3.05	ELIMINACIÓN DE MATERIAL EXCEDENTE	m3	1.00	8,252.15		1.10	9,077.37	9,077.37
4.00	PROTECCIÓN CON ENROCADO							
4.01	SUMINISTRO, TRANSPORTE E INSTALACION DE GEOTEXTIL NO TEJIDO	m2	1.00	1,510.00	6.96		10,509.60	10,509.60
4.02	SUMINISTRO, TRANSPORTE Y COLOCACION DE FILTRO DE GRAVA	m3	1.00	1,510.00	0.80		1,208.00	1,208.00
4.03	EXTRACCIÓN DE ROCAS	m3			area			16,406.15
	Extracción de rocas para talud		1.00	1,510.00	5.60		8,456.00	
	Extracción de rocas para uña		1.00	1,510.00	5.27		7,950.15	
4.04	SELECCIÓN Y ACOPIO DE ROCAS	m3						16,406.15
	Selección y acopio de rocas para talud		1.00	1,510.00	5.60		8,456.00	
	Selección y acopio de rocas para uña		1.00	1,510.00	5.27		7,950.15	
4.05	CARGUÍO Y TRANSPORTE DE ROCAS	m3						16,406.15
	Carguío y transporte de rocas para talud		1.00	1,510.00	5.60		8,456.00	
	Carguío y transporte de rocas para uña		1.00	1,510.00	5.27		7,950.15	
4.06	ACOMODO DE ROCAS EN UÑA DE ENROCADO	m3						6,360.12
	Acomodo de rocas para uña de enrocado		1.00	1,510.00	5.27		6,360.12	
4.07	ACOMODO DE ROCAS EN TALUD DE ENROCADO	m3						6,764.80
	Acomodo de rocas para talud de enrocado		1.00	1,510.00	5.60		6,764.80	
5.00	FLETE TERRESTRE							
5.01	FLETE TERRESTRE	gib	1.00				1.00	1.00

ESQUEMA DE LA PROPUESTA TECNICA

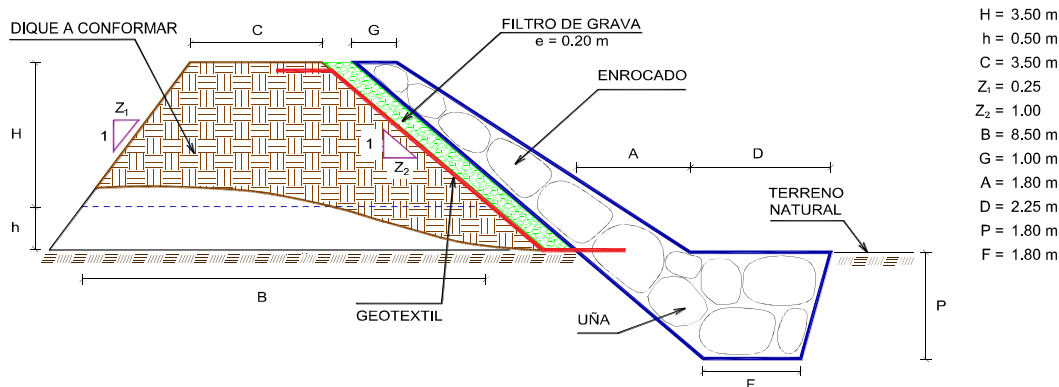

% de vacios en el enrocado = 20%

NOTA: LOS METRADOS SON REFERENCIALES, DEBIENDO SER LA FICHA TECNICA DEFINITIVA LA QUE ESTABLEZCA LOS VALORES FINALES, DE ACUERDO AL PLANTEAMIENTO ESTRUCTURAL



Firmado digitalmente por DELGADO LOPEZ
Leonardo Camilo FAU 20520711865 hard
Motivo: En señal de Conformidad



Firmado digitalmente por GONZALES BARBOZA
Alexander FAU 20520711865 hard
Motivo: En señal de Conformidad



Firmado digitalmente por
FANANAN BAZALAR
Ricardo FAU
20520711865 hard
Motivo: Soy el
autor del documento



Firmado digitalmente
por ACOSTA AGUILAR
Edilberto FAU
20520711865 hard
Motivo: Doy V° B°

ANALISIS DE COSTOS UNITARIOS REFERENCIAL DE LA PROPUESTA TECNICA

Presupuesto: LIMPIEZA, DESCOLMATACIÓN Y CONFORMACIÓN DE DIQUE CON ENROCADOS EN LA MARGEN DERECHA DE LA QUEBRADA TRES MONTONES, SECTOR TRES MONTONES, DISTRITO DE SAYAN, PROVINCIA DE HUAURA, DEPARTAMENTO DE LIMA.

Lugar : SECTOR TRES MONTONES, DISTRITO DE SAYAN, PROVINCIA DE HUAURA, DEPARTAMENTO DE LIMA

Fecha : 16/09/2025

Partida	01.01	CASETA DE GUARDIANIA Y/O ALMACEN				
Rendimiento	m2/DIA	20.0000	EQ. 20.0000	Costo unitario directo por : m2		93.73
Código	Descripción Recurso	Unidad	Cuadrilla	Cantidad	Precio S/.	Parcial S/.
Mano de Obra						
0101010003	OPERARIO	hh	1.0000	0.4000	28.46	11.38
0101010004	OFICIAL	hh	1.0000	0.4000	22.40	8.96
0101010005	PEON	hh	1.0000	0.4000	20.29	8.12
						28.46
Materiales						
02041200010005	CLAVOS PARA MADERA CON CABEZA D	kg		0.2500	7.25	1.81
0204180008	CALAMINA GALVANIZADA e=0.14 mm	m2		0.8000	9.60	7.68
0231010001	MADERA TORNILLO	p2		6.0000	7.00	42.00
02310500010007	TRIPLAY LUPUNA E= 6 mm	m2		0.7500	17.24	12.93
						64.42
Equipos						
0301010006	HERRAMIENTAS MANUALES	%mo		3.0000	28.46	0.85
						0.85

Partida	01.02	CARTEL DE IDENTIFICACION DE ACTIVIDAD				
Rendimiento	und/DIA	1.0000	EQ. 1.0000	Costo unitario directo por : und		1,778.59
Código	Descripción Recurso	Unidad	Cuadrilla	Cantidad	Precio S/.	Parcial S/.
Mano de Obra						
0101010003	OPERARIO	hh	1.0000	8.0000	28.46	227.68
0101010005	PEON	hh	2.0000	16.0000	20.29	324.64
						552.32
Materiales						
02041200010009	CLAVOS PARA MADERA CON CABEZA D	kg		2.0000	7.25	14.50
0207030001	HORMIGON	m3		0.4800	40.00	19.20
0213010001	CEMENTO PORTLAND TIPO I (42.5 kg)	bol		1.2000	30.00	36.00
0231010001	MADERA TORNILLO	p2		70.0000	7.00	490.00
02901500260004	GIGANTOGRAFIA SEGUN DISEÑO	und		1.0000	650.00	650.00
						1,209.70
Equipos						
0301010006	HERRAMIENTAS MANUALES	%mo		3.0000	552.32	16.57
						16.57



Firmado digitalmente por DELGADO LOPEZ
Leonardo Camilo FAU 20520711865 hard
Motivo: En señal de Conformidad

Profesional de la ALA que ha elaborado
la ficha técnica referencial



Firmado digitalmente por GONZALES BARBOZA
Alexander FAU 20520711865 hard
Motivo: En señal de Conformidad

Administrador de La
Administración Local Del Agua



Firmado digitalmente por
FANANAN BAZALAR
Ricardo FAU
20520711865 hard
Motivo: Soy el
autor del documento

Profesional Designado
Por La AAA



Firmado digitalmente por ACOSTA AGUILAR
Edilberto FAU
20520711865 hard
Motivo: Doy V B

Director de La Autoridad
Administrativa Del Agua

Partida	02.01	MOVILIZACION Y DESMOVILIZACION DE MAQUINARIAS Y EQUIPOS				
Rendimiento	glb/DIA	1.0000	EQ. 1.0000	Costo unitario directo por : glb		10,021.59
Código	Descripción Recurso	Unidad	Cuadrilla	Cantidad	Precio S/.	Parcial S/.
Mano de Obra						
0101010005	PEON	hh	6.0000	48.0000	20.29	973.92
						973.92
Equipos						
0301010006	HERRAMIENTAS MANUALES	% mo		3.0000	973.92	29.22
03012200010004	CAMION PLATAFORMA 4 x 6 300 HP 19 l hm		0.7500	6.0000	452.00	2,712.00
0301220011	CAMION SEMI TRAYLER 6 x4 330 HP 35 l hm		1.8750	15.0000	420.43	6,306.45
						9,047.67
Partida	02.02	HABILITACION DE CAMINO DE ACCESO				
Rendimiento	km/DIA	0.8000	EQ. 0.8000	Costo unitario directo por : km		7,721.90
Código	Descripción Recurso	Unidad	Cuadrilla	Cantidad	Precio S/.	Parcial S/.
Mano de Obra						
0101010004	OFICIAL	hh	1.0000	10.0000	22.40	224.00
0101010005	PEON	hh	1.0000	10.0000	20.29	202.90
						426.90
Equipos						
03011800020002	TRACTOR DE ORUGAS DE 300-330 HP	hm	1.0000	10.0000	729.50	7,295.00
						7,295.00
Partida	02.03	RAMPAS DE ACCESO A LA ACTIVIDAD				
Rendimiento	m3/DIA	1,000.0000	EQ. 1,000.0000	Costo unitario directo por : m3		6.03
Código	Descripción Recurso	Unidad	Cuadrilla	Cantidad	Precio S/.	Parcial S/.
Mano de Obra						
0101010005	PEON	hh	1.0000	0.0080	20.29	0.16
0101010010	OFICIAL (CONTROLADOR)	hh	0.1000	0.0008	22.40	0.02
						0.18
Equipos						
0301010006	HERRAMIENTAS MANUALES	% mo		3.0000	0.18	0.01
03011800020002	TRACTOR DE ORUGAS DE 300-330 HP	hm	1.0000	0.0080	729.50	5.84
						5.85



Firmado digitalmente por DELGADO LOPEZ
Leonardo Camilo FAU 20520711865 hard
Motivo: En señal de Conformidad

Profesional de la ALA que ha elaborado
la ficha técnica referencial



Firmado digitalmente por GONZALES BARBOZA
Alexander FAU 20520711865 hard
Motivo: En señal de Conformidad

Administrador de La
Administración Local Del Agua



Firmado
digitalmente por
FANANAN BAZALAR
Ricardo FAU
20520711865 hard
Motivo: Soy el
autor del documento

Profesional Designado
Por La AAA



Firmado digitalmente
por ACOSTA AGUILAR
Edilberto FAU
20520711865 hard
Motivo: Doy V° B°

Director de La Autoridad
Administrativa Del Agua

Partida **02.04** **TRAZO Y REPLANTEO**

Rendimiento **km/DIA** **0.5000** EQ. **0.5000** Costo unitario directo por : km **1,881.02**

Código	Descripción Recurso	Unidad	Cuadrilla	Cantidad	Precio S/.	Parcial S/.
Mano de Obra						
0101010003	OPERARIO	hh	0.1000	1.6000	28.46	45.54
0101010005	PEON	hh	0.5000	8.0000	20.29	162.32
0101030000	TOPOGRAFO	hh	1.0000	16.0000	29.42	470.72
01010300030003	AYUDANTE DE TOPOGRAFIA	hh	0.5000	8.0000	22.40	179.20
						857.78
Materiales						
02040300010043	FIERRO 3/8"	var		0.5000	22.30	11.15
0213010001	CEMENTO PORTLAND TIPO I (42.5 kg)	bol		3.6000	30.00	108.00
02130300010003	YESO BOLSA 25 kg	bol		3.0000	20.00	60.00
0231040001	ESTACAS DE MADERA	und		50.0000	4.65	232.50
0240020001	PINTURA ESMALTE	gal		0.3500	60.17	21.06
						432.71
Equipos						
0301000014	MIRAS	día	2.0000	4.0000	17.36	69.44
0301000015	JALONES	día	4.0000	8.0000	14.96	119.68
0301000022	ESTACION TOTAL	he	1.0000	16.0000	23.48	375.68
0301010006	HERRAMIENTAS MANUALES	%mo		3.0000	857.78	25.73
						590.53

Partida **02.05** **CONTROL TOPOGRAFICO**

Rendimiento **km/DIA** **0.2000** EQ. **0.2000** Costo unitario directo por : km **2,830.63**

Código	Descripción Recurso	Unidad	Cuadrilla	Cantidad	Precio S/.	Parcial S/.
Mano de Obra						
0101010004	OFICIAL	hh	0.1000	4.0000	22.40	89.60
0101010005	PEON	hh	0.5000	20.0000	20.29	405.80
0101030000	TOPOGRAFO	hh	1.0000	40.0000	29.42	1,176.80
01010300030003	AYUDANTE DE TOPOGRAFIA	hh	0.2500	10.0000	22.40	224.00
						1,896.20
Materiales						
02130300010003	YESO BOLSA 25 kg	bol		3.0000	20.00	60.00
0231040001	ESTACAS DE MADERA	und		50.0000	4.65	232.50
0240020001	PINTURA ESMALTE	gal		0.2500	60.17	15.04
						307.54
Equipos						
0301000023	NIVEL TOPOGRAFICO	hm	1.0000	40.0000	14.25	570.00
0301010006	HERRAMIENTAS MANUALES	%mo		3.0000	1,896.20	56.89
						626.89



Firmado digitalmente por DELGADO LOPEZ
Leonardo Camilo FAU 20520711865 hard
Motivo: En señal de Conformidad

Profesional de la ALA que ha elaborado
la ficha técnica referencial



Firmado digitalmente por GONZALES BARBOZA
Alexander FAU 20520711865 hard
Motivo: En señal de Conformidad

Administrador de La
Administración Local Del Agua



Firmado digitalmente por
FANANAN BAZALAR
Ricardo FAU
20520711865 hard
Motivo: Soy el
autor del documento

Profesional Designado
Por La AAA



Firmado digitalmente
por ACOSTA AGUILAR
Edilberto FAU
20520711865 hard
Motivo: Soy V B

Director de La Autoridad
Administrativa Del Agua

Partida **02.06** **DESVIO DE CAUCE DE QUEBRADA**

Rendimiento **m/DIA** **320.0000** EQ. **320.0000** Costo unitario directo por : m **20.30**

Código	Descripción Recurso	Unidad	Cuadrilla	Cantidad	Precio S/.	Parcial S/.
Mano de Obra						
0101010003	OPERARIO	hh	1.0000	0.0250	28.46	0.71
0101010004	OFICIAL	hh	0.5000	0.0125	22.40	0.28
0101010005	PEON	hh	2.0000	0.0500	20.29	1.01
						2.00
Equipos						
0301010006	HERRAMIENTAS MANUALES	%mo		3.0000	2.00	0.06
03011800020002	TRACTOR DE ORUGAS DE 300-330 HP	hm	1.0000	0.0250	729.50	18.24
						18.30

Partida **03.01** **LIMPIEZA Y DESCOLMATACIÓN DE CAUCE DE QUEBRADA**

Rendimiento **m3/DIA** **850.0000** EQ. **850.0000** Costo unitario directo por : m3 **7.33**

Código	Descripción Recurso	Unidad	Cuadrilla	Cantidad	Precio S/.	Parcial S/.
Mano de Obra						
0101010003	OPERARIO	hh	1.0000	0.0094	28.46	0.27
0101010005	PEON	hh	1.0000	0.0094	20.29	0.19
						0.46
Equipos						
0301010006	HERRAMIENTAS MANUALES	%mo		3.0000	0.46	0.01
03011800020002	TRACTOR DE ORUGAS DE 300-330 HP	hm	1.0000	0.0094	729.50	6.86
						6.87

Partida **03.02** **CONFORMACION DE DIQUE SECO C/ MAQUINARIA CON MATERIAL PROPIO**

Rendimiento **m3/DIA** **810.0000** EQ. **810.0000** Costo unitario directo por : m3 **7.65**

Código	Descripción Recurso	Unidad	Cuadrilla	Cantidad	Precio S/.	Parcial S/.
Mano de Obra						
0101010005	PEON	hh	1.0000	0.0099	20.29	0.20
0101010010	OFICIAL (CONTROLADOR)	hh	1.0000	0.0099	22.40	0.22
						0.42
Equipos						
0301010006	HERRAMIENTAS MANUALES	%mo		3.0000	0.42	0.01
03011800020002	TRACTOR DE ORUGAS DE 300-330 HP	hm	1.0000	0.0099	729.50	7.22
						7.23



Firmado digitalmente por DELGADO LOPEZ
Leonardo Camilo FAU 20520711865 hard
Motivo: En señal de Conformidad

Profesional de la ALA que ha elaborado
la ficha técnica referencial



Firmado digitalmente por GONZALES BARBOZA
Alexander FAU 20520711865 hard
Motivo: En señal de Conformidad

Administrador de La
Administración Local Del Agua



Firmado digitalmente por
FANANAN BAZALAR
Ricardo FAU
20520711865 hard
Motivo: Soy el
autor del documento

Profesional Designado
Por La AAA



Firmado digitalmente
por ACOSTA AGUILAR
Edilberto FAU
20520711865 hard
Motivo: Doy V° B°

Director de La Autoridad
Administrativa Del Agua

Partida **03.03** **EXCAVACION DE UÑA PARA DIQUE**

Rendimiento **m3/DIA** **350.0000** EQ. **350.0000** Costo unitario directo por : m3 **13.05**

Código	Descripción Recurso	Unidad	Cuadrilla	Cantidad	Precio S/.	Parcial S/.
Mano de Obra						
0101010004	OFICIAL	hh	1.0000	0.0229	22.40	0.51
0101010005	PEON	hh	1.0000	0.0229	20.29	0.46
Equipos						
0301010006	HERRAMIENTAS MANUALES	%mo		5.0000	0.97	0.05
03011700010007	EXCAVADORA SOBRE ORUGAS 170 - 25t hm		1.0000	0.0229	525.13	12.03
12.08						

Partida **03.04** **PERFILADO Y REFINE EN TALUD DE DIQUE**

Rendimiento **m2/DIA** **1,200.0000** EQ. **1,200.0000** Costo unitario directo por : m2 **3.95**

Código	Descripción Recurso	Unidad	Cuadrilla	Cantidad	Precio S/.	Parcial S/.
Mano de Obra						
0101010004	OFICIAL	hh	1.0000	0.0067	22.40	0.15
0101010005	PEON	hh	2.0000	0.0133	20.29	0.27
Equipos						
0301010006	HERRAMIENTAS MANUALES	%mo		3.0000	0.42	0.01
03011700010007	EXCAVADORA SOBRE ORUGAS 170 - 25t hm		1.0000	0.0067	525.13	3.52
3.53						

Partida **03.05** **ELIMINACION DE MATERIAL EXCEDENTE D=5 km**

Rendimiento **m3/DIA** **1,200.0000** EQ. **1,200.0000** Costo unitario directo por : m3 **14.49**

Código	Descripción Recurso	Unidad	Cuadrilla	Cantidad	Precio S/.	Parcial S/.
Mano de Obra						
0101010005	PEON	hh	1.0000	0.0067	20.29	0.14
0101010010	OFICIAL (CONTROLADOR)	hh	0.1000	0.0007	22.40	0.02
Equipos						
03011600010005	CARGADOR SOBRE LLANTAS DE 200 - 2t hm		1.0000	0.0067	399.70	2.68
0301220010	CAMION VOLQUETE 6 x 4 330HP15 M3 hm		4.0000	0.0267	436.20	11.65
14.33						



Firmado digitalmente por DELGADO LOPEZ
Leonardo Camilo FAU 20520711865 hard
Motivo: En señal de Conformidad

Profesional de la ALA que ha elaborado
la ficha técnica referencial



Firmado digitalmente por GONZALES BARBOZA
Alexander FAU 20520711865 hard
Motivo: En señal de Conformidad

Administrador de La
Administración Local Del Agua



Firmado digitalmente por
FANANAN BAZALAR
Ricardo FAU
20520711865 hard
Motivo: Soy el autor del documento

Profesional Designado
Por La AAA



Firmado digitalmente por ACOSTA AGUILAR
Edilberto FAU
20520711865 hard
Motivo: Doy V° B°

Director de La Autoridad
Administrativa Del Agua

Partida	04.01		GEOTEXTIL NO TEJIDO DE 400 GR/M2 (INCLUYE SUMINISTRO E INSTALACION)			
Rendimiento	m2/DIA	400.0000	EQ. 400.0000	Costo unitario directo por : m2		16.20
Código	Descripción Recurso	Unidad	Cuadrilla	Cantidad	Precio S/.	Parcial S/.
Mano de Obra						
0101010003	OPERARIO	hh	1.0000	0.0200	28.46	0.57
0101010004	OFICIAL	hh	1.0000	0.0200	22.40	0.45
0101010005	PEON	hh	4.0000	0.0800	20.29	1.62
						2.64
Materiales						
0210020009	GEOTEXTIL NO TEJIDO MACTEX MT200	m2		1.0500	12.84	13.48
						13.48
Equipos						
0301010006	HERRAMIENTAS MANUALES	% mo		3.0000	2.64	0.08
						0.08
Partida	04.02		SUMINISTRO, TRANSPORTE Y COLOCACION DE FILTRO DE GRAVA			
Rendimiento	m3/DIA	250.0000	EQ. 250.0000	Costo unitario directo por : m3		133.25
Código	Descripción Recurso	Unidad	Cuadrilla	Cantidad	Precio S/.	Parcial S/.
Mano de Obra						
0101010005	PEON	hh	62.5000	2.0000	20.29	40.58
0101010010	OFICIAL (CONTROLADOR)	hh	3.1250	0.1000	22.40	2.24
						42.82
Materiales						
0207010012	GRAVA SELECCIONADA 2-6 MM3	m3		1.1000	76.27	83.90
						83.90
Equipos						
0301010006	HERRAMIENTAS MANUALES	% mo		3.0000	42.82	1.28
03011700010007	EXCAVADORA SOBRE ORUGAS 170 - 25t hm		0.3125	0.0100	525.13	5.25
						6.53
Partida	04.03		EXTRACCION DE ROCA C/EXPLOSIVOS			
Rendimiento	m3/DIA	200.0000	EQ. 200.0000	Costo unitario directo por : m3		41.00
Código	Descripción Recurso	Unidad	Cuadrilla	Cantidad	Precio S/.	Parcial S/.
Mano de Obra						
0101010007	PERFORISTA	hh	2.0000	0.0800	30.99	2.48
0101010010	OFICIAL (CONTROLADOR)	hh	1.0000	0.0400	22.40	0.90
0101010011	AYUDANTE DE PERFORISTA	hh	2.0000	0.0800	29.30	2.34
01020100000013	TECNICO (AUTORIZADO x DISCAMEC)	hh	1.0000	0.0400	30.99	1.24
						6.96



Firmado digitalmente por DELGADO LOPEZ
Leonardo Camilo FAU 20520711865 hard
Motivo: En señal de Conformidad

Profesional de la ALA que ha elaborado
la ficha técnica referencial



Firmado digitalmente por GONZALES BARBOZA
Alexander FAU 20520711865 hard
Motivo: En señal de Conformidad

Administrador de La
Administración Local Del Agua



Firmado digitalmente por
FANANAN BAZALAR
Ricardo FAU
20520711865 hard
Motivo: Soy el
autor del documento

Profesional Designado
Por La AAA



Firmado digitalmente
por ACOSTA AGUILAR
Edilberto FAU
20520711865 hard
Motivo: Doy V B

Director de La Autoridad
Administrativa Del Agua

Materiales

0255100001	DINAMITA AL 65%	kg	0.2500	8.08	2.02
0255100009	MECHA L DE SEGURIDAD IMPERMEABLE	m	1.0000	15.00	15.00
0255100010	FULMINANTE	und	1.0000	4.00	4.00
0290230059	BARRENO DE 7/8" x 5 HP	und	0.0170	92.00	1.56
					22.58

Equipos

0301010006	HERRAMIENTAS MANUALES	%mo	5.0000	6.96	0.35
03011400020002	MARTILLO NEUMATICO DE 29 kg	hm	2.0000	0.0800	0.81
03011400060005	COMPRESORA NEUMATICA 196 HP 600 - hm		1.0000	0.0400	257.61
					11.46

Partida 04.04 SELECCION Y ACOPIO DE ROCA EN CANTERA

Rendimiento	m3/DIA	250.0000	EQ. 250.0000	Costo unitario directo por : m3	18.88
-------------	--------	----------	--------------	---------------------------------	--------------

Código	Descripción Recurso	Unidad	Cuadrilla	Cantidad	Precio S/.	Parcial S/.
Mano de Obra						
0101010004	OFICIAL	hh	1.0000	0.0320	22.40	0.72
0101010005	PEON	hh	2.0000	0.0640	20.29	1.30
						2.02
Equipos						
0301010006	HERRAMIENTAS MANUALES	%mo		3.0000	2.02	0.06
03011700010007	EXCAVADORA SOBRE ORUGAS 170 - 25t	hm	1.0000	0.0320	525.13	16.80
						16.86

Partida 04.05 CARGUIO Y TRANSPORTE DE ROCA DIST. 16 km

Rendimiento	m3/DIA	200.0000	EQ. 200.0000	Costo unitario directo por : m3	86.73
-------------	--------	----------	--------------	---------------------------------	--------------

Código	Descripción Recurso	Unidad	Cuadrilla	Cantidad	Precio S/.	Parcial S/.
Mano de Obra						
0101010004	OFICIAL	hh	1.0000	0.0400	22.40	0.90
						0.90
Equipos						
0301010006	HERRAMIENTAS MANUALES	%mo		5.0000	0.90	0.05
03011600010005	CARGADOR SOBRE LLANTAS DE 200 - 2t	hm	1.0000	0.0400	399.70	15.99
0301220010	CAMION VOLQUETE 6 x 4 330HP15 M3	hm	4.0000	0.1600	436.20	69.79
						85.83



Firmado digitalmente por DELGADO LOPEZ
Leonardo Camilo FAU 20520711865 hard
Motivo: En señal de Conformidad

Profesional de la ALA que ha elaborado
la ficha técnica referencial



Firmado digitalmente por GONZALES BARBOZA
Alexander FAU 20520711865 hard
Motivo: En señal de Conformidad

Administrador de La
Administración Local Del Agua



Firmado digitalmente por
FANANAN BAZALAR
Ricardo FAU
20520711865 hard
Motivo: Soy el
autor del documento

Profesional Designado
Por La AAA



Firmado digitalmente
por ACOSTA AGUILAR
Edilberto FAU
20520711865 hard
Motivo: Doy V° B°

Director de La Autoridad
Administrativa Del Agua

Partida **04.06** **ACOMODO DE ROCA SOBRE UÑA**

Rendimiento **m3/DIA** **300.0000** EQ. **300.0000** Costo unitario directo por : m3 **21.78**

Código	Descripción Recurso	Unidad	Cuadrilla	Cantidad	Precio S/.	Parcial S/.
Mano de Obra						
0101010005	PEON	hh	4.0000	0.1067	20.29	2.16
0101010010	OFICIAL (CONTROLADOR)	hh	1.0000	0.0267	22.40	0.60
						2.76
Equipos						
0301010006	HERRAMIENTAS MANUALES	%mo		3.0000	2.76	0.08
03011700010006	EXCAVADORA SOBRE ORUGAS 325 HP	hm	1.0000	0.0267	709.27	18.94
						19.02

Partida **04.07** **ACOMODO DE ROCA SOBRE TALUD DE DIQUE**

Rendimiento **m3/DIA** **280.0000** EQ. **280.0000** Costo unitario directo por : m3 **23.34**

Código	Descripción Recurso	Unidad	Cuadrilla	Cantidad	Precio S/.	Parcial S/.
Mano de Obra						
0101010005	PEON	hh	4.0000	0.1143	20.29	2.32
0101010010	OFICIAL (CONTROLADOR)	hh	1.0000	0.0286	22.40	0.64
						2.96
Equipos						
0301010006	HERRAMIENTAS MANUALES	%mo		3.0000	2.96	0.09
03011700010006	EXCAVADORA SOBRE ORUGAS 325 HP	hm	1.0000	0.0286	709.27	20.29
						20.38

Partida **05.01** **FLETE TERRESTRE**

Rendimiento **glb/DIA** EQ. Costo unitario directo por : glb **15,000.00**

Código	Descripción Recurso	Unidad	Cuadrilla	Cantidad	Precio S/.	Parcial S/.
Materiales						
0203020002	FLETE TERRESTRE	glb		1.0000	15,000.00	15,000.00
						15,000.00

NOTA: LOS ANALISIS DE COSTOS UNITARIOS SON REFERENCIALES, DEBIENDO SER LA FICHA TECNICA DEFINITIVA LA QUE DETERMINE LOS COSTOS UNITARIOS FINALES



Firmado digitalmente por DELGADO LOPEZ
Leonardo Camilo FAU 20520711865 hard
Motivo: En señal de Conformidad

Profesional de la ALA que ha elaborado
la ficha técnica referencial



Firmado digitalmente por GONZALES BARBOZA
Alexander FAU 20520711865 hard
Motivo: En señal de Conformidad

Administrador de La
Administración Local Del Agua



Firmado digitalmente por
FANANAN BAZALAR
Ricardo FAU
20520711865 hard
Motivo: Soy el
autor del documento

Profesional Designado
Por La AAA



Firmado digitalmente por ACOSTA AGUILAR
Edilberto FAU
20520711865 hard
Motivo: Doy V° B°

Director de La Autoridad
Administrativa Del Agua

Precios y cantidades de recursos requeridos por tipo

Proyecto LIMPIEZA, DESCOLMATACIÓN Y CONFORMACIÓN DE DIQUE CON ENROCADOS EN LA MARGEN DERECHA DE LA QUEBRADA TRES MONTONES, SECTOR TRES MONTONES, DISTRITO DE SAYAN, PROVINCIA DE HUAURA, DEPARTAMENTO DE LIMA.

Lugar SECTOR TRES MONTONES, DISTRITO DE SAYAN, PROVINCIA DE HUAURA, DEPARTAMENTO DE LIMA

Fecha 16/09/2025

Código	Recurso	Unidad	Cantidad	Precio S/.	Parcial S/.
MANO DE OBRA					
0101010003	OPERARIO	hh	585.0188	28.46	16,649.64
0101010004	OFICIAL	hh	1,658.0536	22.40	37,140.40
0101010005	PEON	hh	7,049.8381	20.29	143,041.22
0101010007	PERFORISTA	hh	1,312.4920	30.99	40,674.13
0101010010	OFICIAL (CONTROLADOR)	hh	1,505.6564	22.40	33,726.70
0101010011	AYUDANTE DE PERFORISTA	hh	1,312.4920	29.30	38,456.02
0101030000	TOPOGRAFO	hh	169.1200	29.42	4,975.51
01010300030003	AYUDANTE DE TOPOGRAFIA	hh	54.3600	22.40	1,217.66
01020100000013	TECNICO (AUTORIZADO x DISCAMEC)	hh	656.2460	30.99	20,337.06
					336,218.34
MATERIALES					
0203020002	FLETE TERRESTRE	glb	1.0000	15,000.00	15,000.00
02040300010043	FIERRO 3/8"	var	1.5100	22.30	33.67
02041200010005	CLAVOS PARA MADERA CON CABEZA DE 3"	kg	3.7500	7.25	27.19
02041200010009	CLAVOS PARA MADERA CON CABEZA DE 2" A 4"	kg	2.0000	7.25	14.50
0204180008	CALAMINA GALVANIZADA e=0.14 mm	m2	12.0000	9.60	115.20
0207010012	GRAVA SELECCIONADA 2-6 MM3	m3	1,328.8000	76.27	101,347.58
0207030001	HORMIGON	m3	0.4800	40.00	19.20
0210020009	GEOTEXTIL NO TEJIDO MACTEX MT200	m2	11,035.0800	12.84	141,690.43
0213010001	CEMENTO PORTLAND TIPO I (42.5 kg)	bol	12.0720	30.00	362.16
02130300010003	YESO BOLSA 25 kg	bol	18.1200	20.00	362.40
0231010001	MADERA TORNILLO	p2	160.0000	7.00	1,120.00
0231040001	ESTACAS DE MADERA	und	302.0000	4.65	1,404.30
02310500010007	TRIPLAY LUPUNA E= 6 mm	m2	11.2500	17.24	193.95
0240020001	PINTURA ESMALTE	gal	1.8120	60.17	109.03
0255100001	DINAMITA AL 65%	kg	4,101.5375	8.08	33,140.42
0255100009	MECHA L DE SEGURIDAD IMPERMEABLE BLANCA	m	16,406.1500	15.00	246,092.25
0255100010	FULMINANTE	und	16,406.1500	4.00	65,624.60
02901500260004	GIGANTOGRAFIA SEGUN DISEÑO	und	1.0000	650.00	650.00
0290230059	BARRENO DE 7/8" x 5 HP	und	278.9046	92.00	25,659.22
					632,966.10
EQUIPOS					
0301000014	MIRAS	dia	12.0800	17.36	209.71
0301000015	JALONES	dia	24.1600	14.96	361.43
0301000022	ESTACION TOTAL	he	48.3200	23.48	1,134.55
0301000023	NIVEL TOPOGRAFICO	he	120.8000	14.25	1,721.40
0301010006	HERRAMIENTAS MANUALES	%mo			12,626.06
03011400020002	MARTILLO NEUMATICO DE 29 kg	hm	1,312.4920	10.18	13,361.17
03011400060005	COMPRESORA NEUMATICA 196 HP 600 - 690 PCM	hm	656.2460	257.61	169,055.53
03011600010005	CARGADOR SOBRE LLANTAS DE 200 - 250 HP 4. yd3	hm	717.0644	399.70	286,610.64
03011700010006	EXCAVADORA SOBRE ORUGAS 325 HP	hm	363.2885	709.27	257,669.63
03011700010007	EXCAVADORA SOBRE ORUGAS 170 - 250 HP 1	hm	776.3656	525.13	407,692.87
03011800020002	TRACTOR DE ORUGAS DE 300-330 HP	hm	719.6908	729.50	525,014.44
03012200010004	CAMION PLATAFORMA 4 x 6 300 HP 19 tn	hm	12.0000	452.00	5,424.00
0301220010	CAMION VOLQUETE 6 x 4 330HP15 M3	hm	2,867.3498	436.20	1,250,737.98
0301220011	CAMION SEMI TRAYLER 6 x4 330 HP 35 TN	hm	30.0000	420.43	12,612.90
					2,944,232.31
				Total	S/.
					3,913,416.75



CRONOGRAMA REFERENCIAL DE LA PROPUESTA TECNICA

Actividad LIMPIEZA, DESCOLMATACIÓN Y CONFORMACIÓN DE DIQUE CON ENROCADO EN LA MARGEN DERECHA DE LA QUEBRADA TRES MONTONES, SECTOR TRES MONTONES, DISTRITO DE SAYAN, PROVINCIA DE HUAURA, DEPARTAMENTO DE LIMA.

Ubicación SECTOR TRES MONTONES, DISTRITO DE SAYAN, PROVINCIA DE HUAURA, DEPARTAMENTO DE LIMA
Fecha 16/09/2025

ITEM	ACTIVIDAD	UND.	DIAS	PLAZO DE EJECUCIÓN												
				MES 01				MES 02				MES 03				
				I	II	III	IV	I	II	III	IV	I	II	III	IV	
LIMPIEZA, DESCOLMATACIÓN, (L = 1,510.00 m) Y CONFORMACIÓN DE DIQUE C/ENROCADO, (L = 1,510.00 m)																
1.00	OBRAS PROVISIONALES															
1.01	CASETA DE GUARDIANIA Y ALMACEN	m2	1.00													
1.02	CARTEL INFORMATIVO DE LA ACTIVIDAD 3.60 x 4.80 m	Und.	1.00													
2.00	TRABAJOS PRELIMINARES															
2.01	MOVILIZACIÓN Y DESMOVILIZACIÓN MAQUINARIA PESADA	vje	2.00													
2.02	MANTENIMIENTO Y/O HABILITACIÓN DE VIAS DE ACCESO	Km	1.00													
2.03	RAMPA DE INGRESO Y SALIDA A LA ZONA DE TRABAJO	m3	1.00													
2.04	TRAZO Y REPLANTEO	Km	7.00													
2.05	CONTROL TOPOGRAFICO	km	16.00													
2.06	DESÍO DE LA QUEBRADA	M	2.00													
3.00	MOVIMIENTO DE TIERRAS															
3.01	LIMPIEZA Y DESCOLMATACIÓN DEL CAUCE	m3	43.00													
3.02	CONFORMACIÓN DE DIQUE CON MATERIAL PROPIO	m3	44.00													
3.03	EXCAVACIÓN PARA UNA DE ENROCADO	m3	23.00													
3.04	PERFILADO Y REFINE EN TALUD DE DIQUE	m2	8.00													
3.05	ELIMINACIÓN DE MATERIAL EXCEDENTE	m3	8.00													
4.00	PROTECCIÓN CON ENROCADO															
4.01	SUMINISTRO, TRANSPORTE E INSTALACION DE GEOTEXTIL NO TEJIDO	m2	27.00													
4.02	SUMINISTRO, TRANSPORTE Y COLOCACION DE FILTRO DE GRAVA	m3	5.00													
4.03	EXTRACCIÓN DE ROCAS	m3	41.00													
4.04	SELECCIÓN Y ACOPIO DE ROCAS	m3	33.00													
4.05	CARGUÍO Y TRANSPORTE DE ROCAS	m3	41.00													
4.06	ACOMODO DE ROCAS EN UÑA DE ENROCADO	m3	22.00													
4.07	ACOMODO DE ROCAS EN TALUD DE ENROCADO	m3	25.00													
5.00	FLETE TERRESTRE															
5.01	FLETE TERRESTRE	glb	1.00													

Firmado digitalmente por DELGADO LOPEZ
Leonardo Camilo FAU 20520711865 hard
Motive: En señal de Conformidad



Firmado digitalmente por
ANANAN BAZALAR
por ACOSTA AGUILAR
Edilberto FAU 20520711865 hard
Motive: Soy el autor del documento



Firmado digitalmente
por ACOSTA AGUILAR
Edilberto FAU 20520711865 hard
Motive: Soy el autor del documento

Profesional de la ALA que ha
elaborado la ficha técnica referencial

Administrador de La
Administración Local Del Agua

Profesional Designado
Por La AAA

Director de La Autoridad
Administrativa Del Agua



PERÚ

Ministerio
de Desarrollo Agrario
y Riego



CRONOGRAMA DE ACTIVIDADES PARA EL CUMPLIMIENTO DE OBRA

PRESUPUESTO LIMPIEZA, DESCOLMATACIÓN Y CONFORMACIÓN DE DIQUE CON ENROCAMIENTO EN LA MARGEN DERECHA DE LA QUEBRADA TRES MONTONES, SECTOR TRES MONTONES, DISTRITO DE SAYAN, PROVINCIA DE HUAURA, DEPARTAMENTO DE LIMA.

LUGAR SECTOR TRES MONTONES, DISTRITO DE SAYAN, PROVINCIA DE HUAURA, DEPARTAMENTO DE LIMA

FECHA 16/09/2025

ITEM	ACTIVIDAD	MES 01				MES 02				MES 03				MES 04				MES 05			
		I	II	III	IV	I	II	III	IV	I	II	III	IV	I	II	III	IV	I	II	III	IV
01.01	FORMULACION DE FICHA TECNICA																				
01.02	CONTRATACION																				
01.03	EJECUCION																				
01.04	SUPERVISIÓN																				
01.05	SEGUIMIENTO																				
01.06	LIQUIDACION																				

Firmado digitalmente por DELGADO LOPEZ
Leonardo Camilo FAU 20250711865 hard
Motive: En señal de conformidad



Profesional de la ALA que ha elaborado
la ficha técnica referencial



Firmado digitalmente por GONZALES BARBOZA
Alexander FAU 20250711865 hard
Motive: En señal de conformidad

Administrador de La
Administración Local Del Agua



Firmado digitalmente por ACOSTA AGUILAR
Edgerto FAU 20250711865 hard
Motive: Day V B

Profesional Designado
Por La AAA

Director de La Autoridad
Administrativa Del Agua



PERÚ

Ministerio
de Desarrollo Agrario
y Riego



MAQUINARIA QUE SE EMPLEARÁ EN LA ACTIVIDAD

TIEMPO A LA ACTIVIDAD = 1.00 Hr

TIEMPO A LA CANTERA = 1.50 Hr

TIPO DE MÁQUINA	CANT. (UND)	TIEMPO HORAS (IDA Y VUELTA)
VEHÍCULOS TRANSPORTABLES		
TRACTOR DE ORUGAS DE 140-160 HP	3	6.0
EXCAVADORA SOBRE ORUGAS 170-250 HP, 1.10-2.75 Yd3	1	2.0
CAMION PLATAFORMA 4 X 2 122 HP 8 ton	3.0	
VEHÍCULOS AUTO TRANSPORTABLES		
CAMION VOLQUETE DE 15 m3	4	8.0
CAMION CISTERNA 4 X 2 (AGUA) 122 HP 2,000 gl	1	2.0
CARGADOR SOBRE LLANTAS DE 125-155 HP 3 yd3	1	2.0



Firmado digitalmente por DELGADO LOPEZ
Leonardo Camilo FAU 20520711865 hard
Motivo: En señal de conformidad



Profesional de la ALA que ha elaborado
la ficha técnica referencial



Firmado
digitalmente por
FANANAN BAZALAR
Edgardo FAU
20520711865 hard
Motivo: Soy el
autor del documento

Administrador de La
Administración Local Del Agua



Firmado digitalmente
por ACOSTA AGUILAR
Edgardo FAU
20520711865 hard
Motivo: Day V B

Profesional Designado
Por La AAA

Director de La Autoridad
Administrativa Del Agua